

# Gaceta



BIENVENIDOS

Lobos grises



f ColegioBachilleres  
t @CdeBachilleres  
i Colegio.bachilleres

[www.gob.mx/bachilleres](http://www.gob.mx/bachilleres)  
[gacetaweb.cbachilleres.edu.mx](http://gacetaweb.cbachilleres.edu.mx)

# Directorio

**Víctor Sánchez González**

Director General

**María Jesús Pérez García**

Secretaría General

**Soila del Carmen López Cuevas**

Secretaria de Servicios Institucionales

**Roberto Carlos Carvajal Duarte**

Titular de la Unidad de  
Administración y Finanzas

**Héctor Bermúdez Rojas**

Titular de la Unidad Encargada del  
Apoyo Jurídico

**Felipe Huerta Orea**

Coordinador Sectorial de la Zona Norte

**Rodrigo Abraham Torres Rosas**

Coordinador Sectorial de la Zona Centro

**Marco Antonio Cuéllar Garcés**

Coordinador Sectorial de la Zona Sur

**Lilia Martínez Villegas**

Directora de Planeación Académica

**Rocío Castro Galván**

Directora de Evaluación, Asuntos del  
Profesorado y Orientación Educativa

**Eduardo Carrillo Santillán**

Director de Administración  
y Servicios Escolares

**Noé Reynoso Rojas**

Director de Estadística y Tecnologías  
de la Información y la Comunicación

**Roberto Alfredo de la Cruz Reyes**

Director de Administración Presupuestal  
y Recursos Financieros

**Jorge Luis Pérez Santos**

Director de Servicios Administrativos  
y Bienes

**Carlos A. Martínez López**

Director de Comunicación y Publicaciones



## Directorio de Gaceta. Órgano Informativo del Colegio de Bachilleres

**Carlos A. Martínez López**

Director de Comunicación y Publicaciones

**María del Pilar Martínez Meléndez**

Jefa del Departamento de Comunicación y Prensa

**Jesús Vicente García Martínez**

Editor

**Selene Núñez Hernández****Javier Cerón Montes de Oca**

Reporteros

**Ricardo Ledesma Carrasco****José Armando Guerrero Moreno**

Fotógrafos

**Jessica Noriega Ruelas**

Diseñadora Editorial

**Ma. de Jesús Martínez Velasco**

Diseñadora Web

*Gaceta. Órgano informativo del Colegio de Bachilleres*, año I, Número Especial, agosto de 2023, es una publicación editada por el Colegio de Bachilleres, Prolongación Rancho Vista Hermosa número 105, Los Girasoles, 04920, Coyoacán, teléfono 55 5087 1601 [comunicacion@bachilleres.edu.mx](mailto:comunicacion@bachilleres.edu.mx), [www.gob.mx/bachilleres](http://www.gob.mx/bachilleres), [@ColegioBachilleres](http://www.facebook.com/ColegioBachilleres), [@CdeBachilleres](https://www.instagram.com/CdeBachilleres). Publicación gratuita.

Consulta nuestro aviso de privacidad en:

[https://transparencia.cbachilleres.edu.mx/AvissosPrivacidad/AP\\_DCP\\_Prensa\\_integral.pdf](https://transparencia.cbachilleres.edu.mx/AvissosPrivacidad/AP_DCP_Prensa_integral.pdf)

# Índice

Gaceta Agosto 2023 Año I Número Especial



Mensaje de bienvenida	5
Filosofía del Colegio de Bachilleres	6
Nuestro logotipo	8
Nuestra mascota y sus valores	9
Ubicación de los 20 planteles	10
Planteles   Infraestructura	11
Plan de estudios   Áreas de formación	18
Mapa curricular	19
Servicios que ofrecemos	22
Derechos y obligaciones	28
Actividades paraescolares	30
Canales de comunicación digitales	32
Calendario escolar 2023-2024	33







# Mensaje de bienvenida

## Bienvenidos, lobos grises de primer ingreso

Lobos grises de nuevo ingreso, ¡bienvenidos a esta etapa de sus vidas en el Colegio de Bachilleres que, estoy seguro, amarán para siempre! Nosotros nos sentimos encantados de recibirlos en este viaje formativo que están por comenzar, junto con otros alumnos que retoman sus actividades académicas. Ustedes, nuestros estudiantes, son la razón de ser de esta institución.

Su nueva escuela es un espacio de aprendizaje diverso y enriquecedor, donde cada uno de ustedes tendrá la oportunidad de alcanzar sus metas. Aquí encontrarán profesores comprometidos y apasionados que están para hacerles vivir, hoy, la inspiración y el desafío; para guiarlos y superar sus propios límites e impulsar su crecimiento intelectual y personal.

Durante los tres años del bachillerato formarán parte de una comunidad unida que valora el respeto, la colaboración y la inclusión. Desde nuestra trinchera, los invitamos a involucrarse plenamente en todas las labores, las académicas y las extracurriculares, así como las actividades artísticas, culturales, deportivas y talleres, que esta casa de estudios les ofrece, ya que estas experiencias les brindarán la oportunidad de descubrir sus pasiones y fortalezas e incluso despertará vocaciones.

Aquí estarán rodeados de compañeros que comparten este emocionante viaje llamado bachillerato. Tendrán la oportunidad de forjar amistades, de colaborar en proyectos, tareas y de aprender unos de otros; y crearán lazos que perduran mucho más allá de sus años escolares y enriquecerán sus vidas.

En su búsqueda de conocimiento, desarrollo de la sensibilidad y del pensamiento crítico y ético – crecimiento personal le llaman– enfrentarán desafíos y momentos de alegría. Cada obstáculo enfrentado será una oportunidad para aprender y crecer, y estamos aquí para apoyarlos en cada paso del camino. Pidan ayuda cuando la necesiten, estamos comprometidos con su éxito y bienestar, pues se trata de hacer que los Bachilleres sean jóvenes exitosos y de grandes logros.

Así que, una vez más, ¡bienvenidos, que aquí comienza un capítulo inolvidable de sus vidas!

Somos Lobos Grises,  
somos Bachilleres 

Atentamente

**Mtro. Víctor Sánchez González**  
**DIRECTOR GENERAL**





# Filosofía del Colegio de Bachilleres

## Nuestra misión

Formar ciudadanos competentes para realizar actividades propias de su momento y condición científica, tecnológica, histórica, social, económica, política y filosófica, con un nivel de dominio que les permita movilizar y utilizar, de manera integral y satisfactoria, conocimientos, habilidades, destrezas y actitudes, pertenecientes a las ciencias naturales, ciencias sociales y humanidades.



## Nuestra visión

Ser una institución educativa con liderazgo académico y prestigio social, con estudiantes de excelencia, comprometidos consigo mismos y con la sociedad; en instalaciones bien equipadas, seguras y estéticas, con procesos administrativos eficientes que favorezcan la formación de Bachilleres competentes para la vida.





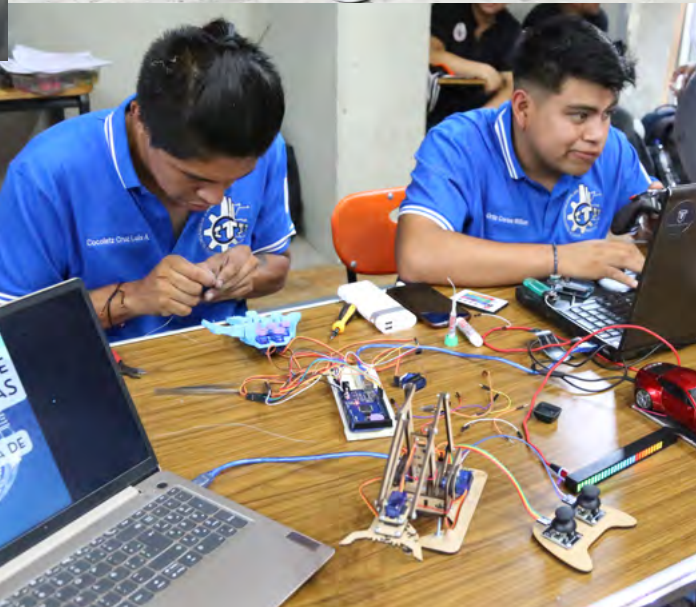

## Nuestro objetivo

Como bachillerato general es que los alumnos egresen con una formación académica integral, de calidad, con motivación e interés por aprender, con adopción de los valores universales que les permitan una adecuada inserción en la sociedad y un buen desempeño en sus actividades académicas o laborales.



## ¿Qué vas a aprender?

El Colegio de Bachilleres es una institución innovadora que te ofrece una formación por competencias al brindar conocimientos y habilidades para la vida, los estudios superiores y el trabajo. Las asignaturas (obligatorias y optativas) que cursarás durante los tres años de estancia en tu plantel están pensadas para que al término de tu formación puedas:

- Desarrollarte de manera integral y satisfactoria en el nivel Medio Superior.
- Continuar con tus estudios a nivel superior en cualquier universidad que elijas.
- Aplicar tus conocimientos a tu experiencia laboral.





# Nuestro logotipo

Las líneas que integran la **C** y la **B** del logotipo del Colegio de Bachilleres (diseñado por Miguel Hisi Pedroza) expresan la idea fundamental del concepto de educación permanente.



La **C** de Colegio sigue el ritmo de una espiral y significa desarrollo continuo, evolución permanente: siempre hacia adelante como señala la flecha.

La **B** de Bachilleres simboliza la educación: son los libros la base del estudio. Así, el logotipo concreta el concepto de la educación.

# COLEGIO DE BACHILLERES





# Nuestra mascota y sus valores



- Trabajo en equipo
- Liderazgo
- Inteligencia
- Resistencia
- Fortaleza
- Tenacidad
- Audacia





# Ubicación de los 20 planteles

- Planteles en la Ciudad de México
- Planteles en el Estado de México

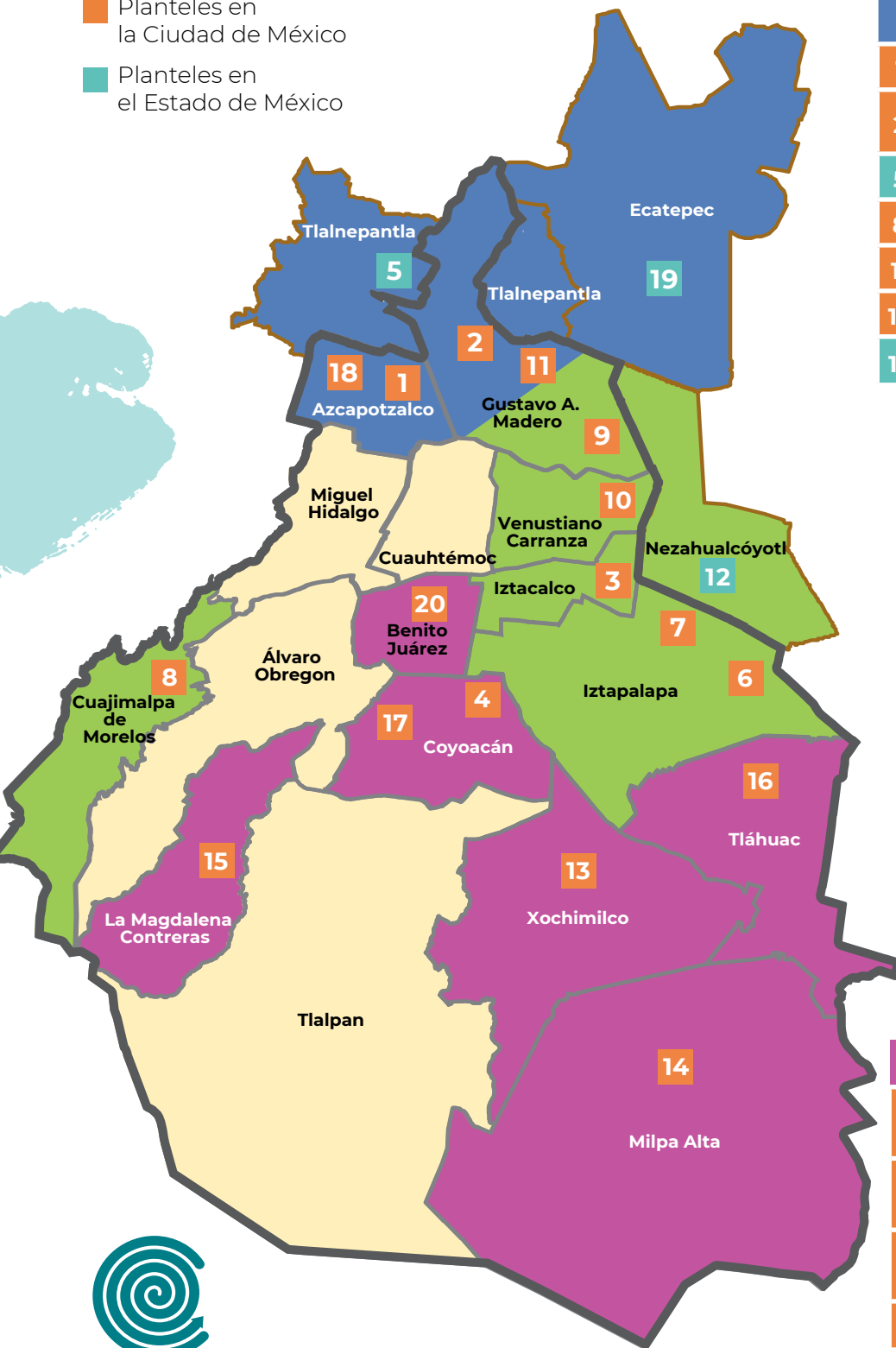

Zona Norte	
1	El Rosario
2	Cien Metros "Elisa Acuña Rossetti"
5	Satélite
8	Cuajimalpa
11	Nueva Atzacolco
18	Tlilhuaca-Azcapotzalco
19	Ecatepec

Zona Centro	
3	Iztacalco
6	Vicente Guerrero
7	Iztapalapa
9	Aragón
10	Aeropuerto
12	Nezahualcóyotl

Zona Sur	
4	Culhuacán "Lázaro Cárdenas"
13	Xochimilco-Tepepan "Quirino Mendoza y Cortés"
14	Milpa Alta "Fidencio Villanueva Rojas"
15	Contreras
16	Tláhuac
17	Huayamilpas-Pedregal
20	Del Valle "Matías Romero"



COLEGIO DE BACHILLERES



# Planteles | Infraestructura\*



**Plantel 1**  
**El Rosario**

**Zona**  
**Norte**



**Fecha de creación:** 2 de enero de 1974

**Población atendida:** 7443 alumnos

**Infraestructura:** 84 salones, 14 laboratorios, seis salas de cómputo, enlace de internet de alta velocidad, 159 equipos de cómputo robusto (séptima generación), una cancha deportiva, un gimnasio al aire libre, seis talleres de actividades artísticas, dos salas audiovisuales, un salón de usos múltiples

**Dirección:** Eje Central Lázaro Cárdenas s/n, Industrial Vallejo, Gustavo A. Madero, 07729, Ciudad de México, entre Avenida de las Torres y Poniente 152

**Teléfono:** 55 5567 7601

**Correo:** plantel02buzon@bachilleres.edu.mx

**Correo URCE:** urce.02@bachilleres.edu.mx

**f** <https://bit.ly/31SR2fb>



**Plantel 3**  
**Iztacalco**

**Zona**  
**Centro**



**Fecha de creación:** 4 de febrero de 1974

**Población atendida:** 7172 alumnos

**Infraestructura:** 82 salones, 17 laboratorios, seis salas de cómputo, enlace de internet de alta velocidad, 151 equipos de cómputo robusto (séptima generación), dos canchas deportivas, dos aulas de actividades artísticas y un salón de usos múltiples

**Dirección:** Avenida de las Culturas s/n, Unidad Infonavit El Rosario, Azcapotzalco, 02100, Ciudad de México, entre Mecánicos y Cultura Griega

**Teléfono:** 55 5382 8656

**Correo:** plantel01.buzon@bachilleres.edu.mx

**Correo URCE:** urce.01@bachilleres.edu.mx

**f** <https://bit.ly/31QvPuv>



**Plantel 2**  
**Cien Metros**

**Zona**  
**Norte**

"Elisa Acuña Rossetti"



**Fecha de creación:** 3 de febrero de 1974

**Población atendida:** 7355 alumnos

**Infraestructura:** 81 salones, 16 laboratorios, seis salas de cómputo, enlace de internet de alta velocidad, 150 equipos de cómputo (séptima generación), cuatro canchas deportivas, cuatro aulas de actividades artísticas y dos salones de usos múltiples

**Dirección:** Prolongación Francisco del Paso y Troncoso s/n, Unidad Infonavit Iztacalco, Iztacalco, 08900, Ciudad de México, entre Tezontle y Apatlaco

**Teléfono:** 55 5657 7355

**Correo:** plantel03buzon@bachilleres.edu.mx

**Correo URCE:** urce.03@bachilleres.edu.mx

**Web:** <https://bit.ly/2Rsaw4c>

**f** <https://bit.ly/2QKFKmQ>

\*Datos del año 2022





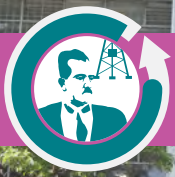

**Plantel 4  
Culhuacán**  
"Lázaro Cárdenas"

**Zona  
Sur**



**Fecha de creación:** 4 de enero de 1974

**Población atendida:** 8 368 alumnos

**Infraestructura:** 90 salones, 17 laboratorios, seis salas de cómputo, enlace de internet de alta velocidad, 133 equipos de cómputo robusto (séptima generación), cinco canchas deportivas, dos canchas múltiples, cuatro aulas de actividades artísticas y dos salones de usos múltiples

**Dirección:** Rosa María Sequeira s/n, 6ª Sección Unidad Infonavit Culhuacán, Coyoacán, 04480, Ciudad de México, esquina con Manuela Sáenz

**Teléfono:** 55 5656 9416

**Correo:** plantel04buzon@bachilleres.edu.mx

**Correo URCE:** urce.04@bachilleres.edu.mx

**f** <https://bit.ly/3j1IJZh>

**Fecha de creación:** 2 de enero de 1974

**Población atendida:** 7 652 alumnos

**Infraestructura:** 81 salones, 17 laboratorios, siete salas de cómputo, enlace de internet de alta velocidad, 149 equipos de cómputo robusto (séptima generación), tres canchas deportivas, cuatro aulas de actividades artísticas y un salón de usos múltiples

**Dirección:** Circuito Museos Norte 1 bis, Bellavista Satélite, Tlalnepantla de Baz, 54080, Estado de México

**Teléfono:** 55 5398 0444

**Correo:** plantel05buzon@bachilleres.edu.mx

**Correo URCE:** urce.05@bachilleres.edu.mx

**Web:** <https://bit.ly/2FX37b1>

**f** <https://bit.ly/2Hv6iXZ>



**Plantel 5  
Satélite**

**Zona  
Norte**



**Fecha de creación:** 27 de marzo de 1977

**Población atendida:** 7 394 alumnos

**Infraestructura:** 84 salones, 13 laboratorios, siete salas de cómputo, enlace de internet de alta velocidad, 150 equipos de cómputo robusto (séptima generación), cuatro canchas deportivas, cuatro aulas de actividades artísticas, un taller de turismo, dos de dibujo, biblioteca, una sala de tutorías y una sala audiovisual

**Dirección:** Avenida Díaz Soto y Gama 90, Unidad Vicente Guerrero, Iztapalapa, 09200, Ciudad de México, entre Anillo Periférico y Campaña del Ébano

**Teléfono:** 55 5691 0323

**Correo:** plantel06buzon@bachilleres.edu.mx

**Correo URCE:** urce.06@bachilleres.edu.mx

**f** <https://bit.ly/3jF91f2>



**Plantel 6  
Vicente Guerrero**

**Zona  
Centro**







**Plantel 7**  
**Iztapalapa**

**Zona**  
**Centro**



**Fecha de creación:** 16 de septiembre de 1978

**Población atendida:** 5 430 alumnos

**Infraestructura:** 54 salones, 11 laboratorios (cuatro de química, cuatro de física, tres de biología), dos talleres de dibujo, cuatro salas de cómputo, enlace a internet, 99 equipos de cómputo, 21 mod. 6305, 24 mod. 3006, 54 sistema SAC (en renta), dos canchas deportivas multifuncionales, una cancha de fútbol rápido pasto sintético, cuatro aulas de actividades artísticas y dos salas audiovisuales

**Dirección:** Guerra de Reforma s/n esq. Batalla de Loma Alta, Leyes de Reforma, Iztapalapa, 09310, Ciudad de México

**Teléfono:** 55 5600 4848

**Correo:** plantel07buzon@bachilleres.edu.mx

**Correo URCE:** urce.07@bachilleres.edu.mx

**f** <https://bit.ly/32PnVIP>

**Fecha de creación:** 1 septiembre de 1978

**Población atendida:** 2 757 alumnos

**Infraestructura:** 28 salones, seis laboratorios, tres salas de cómputo, enlace de internet de alta velocidad, 84 equipos de cómputo robusto (séptima generación), una cancha deportiva, un aula de actividades artísticas y un salón de usos múltiples

**Dirección:** Ingeniero José María Castorena 150, San José de los Cedros, Cuajimalpa, 05310, Ciudad de México, casi esquina con la avenida San José de los Cedros

**Teléfono:** 55 5812 2577

**Correo:** plantel08buzon@bachilleres.edu.mx

**Correo URCE:** urce.08@bachilleres.edu.mx

**Web:** <https://bit.ly/2QJUr4>

**f** <https://bit.ly/3bmTfCx>



**Plantel 8**  
**Cuajimalpa**

**Zona**  
**Norte**



**Fecha de creación:** 22 de septiembre de 1978

**Población atendida:** 5 852 alumnos

**Infraestructura:** 59 salones, 12 laboratorios, cinco salas de cómputo, enlace de internet de alta velocidad, 121 equipos de cómputo robusto (séptima generación), dos canchas deportivas, un gimnasio al aire libre, dos aulas de actividades artísticas y una sala audiovisual

**Dirección:** Avenida 1527, número 100, 6ª Sección Unidad San Juan de Aragón, Gustavo A. Madero, 07920, Ciudad de México, entre Calle 414-A y Francisco Morazán

**Teléfono:** 55 5796 2124

**Correo:** plantel09buzon@bachilleres.edu.mx

**Correo URCE:** urce.09@bachilleres.edu.mx

**f** <https://bit.ly/354Gw6m>



**Plantel 9**  
**Aragón**

**Zona**  
**Centro**







**Plantel 10**  
**Aeropuerto**

**Zona**  
**Centro**



**Fecha de creación:** 8 de septiembre de 1978  
**Población atendida:** 4 815 alumnos  
**Infraestructura:** 52 salones, 12 laboratorios, tres salas de cómputo, enlace de internet de alta velocidad, 95 equipos de cómputo robusto (séptima generación), tres canchas deportivas, cuatro aulas de actividades artísticas y dos salas audiovisuales  
**Dirección:** Avenida Adolfo López Mateos s/n esquina Prolongación Río Churubusco, Ampliación Aviación Civil, Venustiano Carranza, 15740, Ciudad de México  
**Teléfono:** 55 5700 6575  
**Correo:** plantel10buzon@bachilleres.edu.mx  
**Correo URCE:** urce.10@bachilleres.edu.mx  
**Web:** <https://bit.ly/2RsmMBS>  
**f** <https://bit.ly/2Z1hrFE>

**Fecha de creación:** 1 de septiembre de 1978  
**Población atendida:** 2 071 alumnos  
**Infraestructura:** 28 salones, seis laboratorios, tres salas de cómputo, enlace de internet de alta velocidad, 129 equipos de cómputo robusto (séptima generación), una cancha deportiva, cuatro aulas de actividades artísticas y un salón de usos múltiples  
**Dirección:** Profesor Claudio Cortés 45, Ampliación Gabriel Hernández, Gustavo A. Madero, 07080, Ciudad de México, esquina con Avenida San Juanico  
**Teléfono:** 55 5715 1997  
**Correo:** plantel11buzon@bachilleres.edu.mx  
**Correo URCE:** urce.11@bachilleres.edu.mx  
**f** <https://bit.ly/2Z1hvFo>  
<https://bit.ly/2EQxclL>



**Plantel 11**  
**Nueva Atzacolco**

**Zona**  
**Norte**



**Fecha de creación:** 25 de septiembre de 1978  
**Población atendida:** 4 178 alumnos  
**Infraestructura:** 61 salones, 12 laboratorios, 99 equipos de cómputo (50 de séptima generación) enlace a internet de alta velocidad, dos canchas de frontón, una cancha deportiva, cinco aulas de actividades artísticas y un gimnasio  
**Dirección:** Avenida Lázaro Cárdenas s/n, esquina con Circuito Universitario, Benito Juárez, Ciudad Nezahualcóyotl, 57000, Estado de México  
**Teléfono:** 55 5730 1662  
**Correo:** plantel12buzon@bachilleres.edu.mx  
**Correo URCE:** urce.12@bachilleres.edu.mx  
**f** <https://bit.ly/31C3YOi>



**Plantel 12**  
**Nezahualcóyotl**

**Zona**  
**Centro**







**Plantel 13**  
**Xochimilco-Tepepan**  
 "Quirino Mendoza y Cortés"

**Zona**  
**Sur**

**Fecha de creación:** 15 de septiembre de 1978  
**Población atendida:** 4106 alumnos  
**Infraestructura:** 39 salones, ocho laboratorios, cuatro salas de cómputo, enlace de internet de alta velocidad, 108 equipos de cómputo robusto (séptima generación), una cancha deportiva y un aula de actividades artísticas  
**Dirección:** Antiguo Camino a Xochimilco s/n, Ampliación Tepepan, Xochimilco, 16020, Ciudad de México, casi esquina con Avenida Acueducto  
**Teléfono:** 55 5676 9442  
**Correo:** plantel13buzon@bachilleres.edu.mx  
**Correo URCE:** urce.13@bachilleres.edu.mx  
 f <https://bit.ly/3jCti52>



**Fecha de creación:** 16 de septiembre de 1978  
**Población atendida:** 1666 alumnos  
**Infraestructura:** 22 salones, tres laboratorios, dos salas de cómputo, enlace de internet de alta velocidad, 59 equipos de cómputo robusto (séptima generación), una cancha múltiple, tres aulas de actividades artísticas y un salón de usos múltiples  
**Dirección:** Avenida Jalisco 49, Milpa Alta Centro, Milpa Alta, 12000, Ciudad de México  
**Teléfono:** 55 5844 0237



**Plantel 14**  
**Milpa Alta**  
 "Fidencio Villanueva Rojas"

**Zona**  
**Sur**







**Plantel 15**  
**Contreras**

**Zona**  
**Sur**



**Fecha de creación:** 15 de septiembre de 1978

**Población atendida:** 3324 alumnos

**Infraestructura:** 40 salones, ocho laboratorios, tres salas de cómputo, enlace de internet alta velocidad alámbrica e inalámbrica 83 equipos de cómputo robusto (séptima generación), dos canchas deportivas, cuatro aulas de actividades artísticas, un salón de usos múltiples, una biblioteca, tres módulos para baños de alumnos y uno de administrativos, cuatro cubículos para asesorías y un consultorio médico

**Dirección:** Calle Montes Pirineos 198, Fraccionamiento Selene, San Francisco Tlaltenco, Tláhuac, 13420, Ciudad de México, esquina con Océano de las Tempestades.

**Teléfono:** 55 5841 2022

**Correo:** plantel16buzon@bachilleres.edu.mx

**Correo URCE:** urce.16@bachilleres.edu.mx

**web:** <https://bit.ly/2F1Osuw>

**f** <https://bit.ly/2FF0DgN>

**Fecha de creación:** 27 de septiembre de 1978

**Población atendida:** 2 678 alumnos

**Infraestructura:** 32 salones, seis laboratorios, tres salas de cómputo, enlace de internet de alta velocidad, 85 equipos de cómputo robusto (séptima generación), dos canchas deportivas, tres aulas de actividades artísticas y un salón de usos múltiples

**Dirección:** Río Barranca del Rosal s/n, Fraccionamiento El Toro, La Magdalena Contreras, 10610, Ciudad de México, entre Dalia y Nube

**Teléfono:** 55 5683 5577

**Correo:** plantel15buzon@bachilleres.edu.mx

**Correo URCE:** urce.15@bachilleres.edu.mx

**f** <https://bit.ly/31PsQu0>



**Plantel 16**  
**Tláhuac**

**Zona**  
**Sur**

“Manuel Chavarría Chavarría”



**Fecha de creación:** 7 de marzo de 1979

**Población atendida:** 2584 alumnos

**Infraestructura:** 27 salones, seis laboratorios, cuatro salas de cómputo, enlace de internet de alta velocidad, 97 equipos de cómputo robusto (séptima generación), dos canchas deportivas, cuatro aulas de actividades artísticas y un salón de usos múltiples

**Dirección:** Avenida Huitzilopochtli 17, Ampliación Ajusco Huayamilpas Pedregal, Coyoacán, 04300, Ciudad de México, esquina con Tarascos

**Teléfono:** 55 5618 1000

**Correo:** plantel17buzon@bachilleres.edu.mx

**Correo URCE:** urce.17@bachilleres.edu.mx

**f** <https://bit.ly/2EZIyK2>



**Plantel 17**  
**Huayamilpas-Pedregal**

**Zona**  
**Sur**







**Plantel 18**  
**Tlilhuaca-Azcapotzalco** **Zona Norte**



**Fecha de creación:** 1 de marzo de 1979  
**Población atendida:** 2 511 alumnos  
**Infraestructura:** 30 salones, seis laboratorios, tres salas de cómputo, enlace de internet de alta velocidad, 84 equipos de cómputo robusto (séptima generación), cuatro canchas deportivas, una cancha múltiple, tres aulas de actividades artísticas y un salón de usos múltiples  
**Dirección:** Manuel Salazar 21, San Juan Tlilhuaca, Azcapotzalco, 02400, Ciudad de México, entre Ramón Álvarez y Lucio Blanco  
**Teléfono:** 55 5561 7009  
**Correo:** plantel18buzon@bachilleres.edu.mx  
**Correo URCE:** urce.18@bachilleres.edu.mx  
**Web:** <https://bit.ly/3bkSSsd>  
**f** <https://bit.ly/2Gk8ZuJ>

**Fecha de creación:** 3 de marzo de 1979  
**Población atendida:** 2 769 alumnos  
**Infraestructura:** 24 salones, seis laboratorios, tres salas de cómputo, enlace de internet de alta velocidad, 91 equipos de cómputo robusto (séptima generación), una cancha deportiva y cuatro aulas de actividades artísticas  
**Dirección:** Avenida R-1 s/n, Jardines de Cerro Gordo, 55100, Ecatepec de Morelos, Estado de México, entre Avenida México y calle Águila  
**Teléfono:** 55 5774 0165  
**Correos:** plantel19buzon@bachilleres.edu.mx  
**Correo URCE:** urce.19@bachilleres.edu.mx  
**Web:** <https://bit.ly/2EH6fr3>  
**f** <https://bit.ly/35UXQLU>



**Plantel 19**  
**Ecatepec** **Zona Norte**



**Fecha de creación:** 1 de febrero de 1985  
**Población atendida:** 2 557 alumnos  
**Infraestructura:** 26 salones, tres laboratorios, cuatro salas de cómputo, enlace de internet de alta velocidad, 99 equipos de cómputo robusto (séptima generación) y una cancha múltiple  
**Dirección:** Matías Romero 422, Del Valle, Benito Juárez, 03100, Ciudad de México, entre Gabriel Mancera y Nicolás San Juan  
**Teléfono:** 55 5575 6776  
**Correo:** plantel20buzon@bachilleres.edu.mx  
**Correo URCE:** urce.20@bachilleres.edu.mx  
**Web:** <https://bit.ly/2EOQZIs>



**Plantel 20**  
**Del Valle** **Zona Sur**  
"Matías Romero"





# Plan de Estudios | Áreas de formación

## Área de Formación Básica

Se cursa de primero a sexto semestre y todas las asignaturas son obligatorias.

### CAMPOS DE CONOCIMIENTO

Lenguaje y Comunicación
Matemáticas
Ciencias Experimentales
Ciencias Sociales
Humanidades
Desarrollo Humano

El **Área de Formación Básica** está conformada por 49 asignaturas que constituyen el núcleo de tu bachillerato.

## Área de Formación Específica

Se cursa en quinto y sexto semestre. El alumno seleccionará un dominio profesional (con sus correspondientes materias) de acuerdo con sus intereses vocacionales.

### DOMINIOS PROFESIONALES

Físico-Matemáticas
Químico-Biológicas
Económico-Administrativas
Humanidades y Artes

El **Área de Formación Específica** está diseñada para adquirir conocimientos que te permitan continuar tus estudios en instituciones de educación superior.

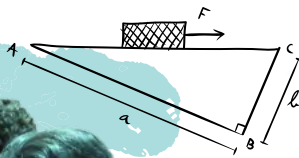

## Área de Formación Laboral

Se cursa del tercer al sexto semestre. El alumno seleccionará el grupo ocupacional que sea de su interés de acuerdo con la oferta que exista en su plantel.

### GRUPO OCUPACIONAL

### SALIDA OCUPACIONAL

Contabilidad	Auxiliar de contabilidad
Turismo	Auxiliar de servicios de hospedaje, alimentos y bebidas
Química	Auxiliar laboratorista
Biblioteconomía	Auxiliar bibliotecario
Recursos Humanos	Auxiliar de recursos humanos
Arquitectura	Dibujante de planos arquitectónicos
Informática	Auxiliar programador
	Auxiliar diseñador gráfico

El **Área de Formación Laboral** brinda una preparación para el trabajo por medio del desarrollo de competencias necesarias para producir un bien o servicio, así como para fortalecer tus posibilidades de ingresar, mantener y progresar de manera exitosa en el mercado de trabajo.

Esto no significa que cursarás un bachillerato tecnológico, pero tendrás la preparación para incorporarte al sector productivo.



# Mapa curricular\*

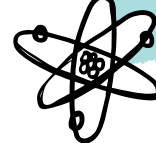

## ÁREA DE FORMACIÓN BÁSICA

CAMPO DE CONOCIMIENTO	CLAVE	ASIGNATURAS	HORAS	CRÉDITOS	CLAVE	ASIGNATURAS	HORAS	CRÉDITOS	CLAVE	ASIGNATURAS	HORAS	CRÉDITOS
	PRIMER SEMESTRE				SEGUNDO SEMESTRE				TERCER SEMESTRE			
	Lenguaje y Comunicación	101	Inglés I	3	6	201	Inglés II	3	6	301	Inglés III	3
102		Tecnologías de la Información y la Comunicación I	2	4	202	Tecnologías de la Información y la Comunicación II	2	4	302	Tecnologías de la Información y la Comunicación III	2	4
103		Lenguaje y Comunicación I	4	8	203	Lenguaje y Comunicación II	4	8	303	Lengua y Literatura I	3	6
Matemáticas	104	Matemáticas I	4	8	204	Matemáticas II	4	8	304	Matemáticas III	4	8
Ciencias Experimentales	105	Física I	3	5	205	Física II	3	5	305	Física III	3	5
					206	Química I	3	5	306	Química II	3	5
									308	Geografía I	2	4
Ciencias Sociales	109	Ciencias Sociales I	3	6	209	Ciencias Sociales II	3	6	309	Historia de México I	3	6
Humanidades	110	Introducción a la Filosofía	3	6	210	Ética	3	6				
Desarrollo Humano	111	Apreciación Artística I	2	4	211	Apreciación Artística II	2	4				
	112	Actividades Físicas y Deportivas I	2	4	212	Actividades Físicas y Deportivas II	2	4				
	113	Orientación I	2	4								
Lenguaje y Comunicación	CUARTO SEMESTRE				QUINTO SEMESTRE				SEXTO SEMESTRE			
	401	Inglés IV	3	6	501	Inglés V	3	6	601	Inglés VI	3	6
	402	Tecnologías de la Información y la Comunicación IV	2	4								
Matemáticas	403	Lengua y Literatura II	3	6	503	Taller de Análisis y Producción de Textos I	3	6	603	Taller de Análisis y Producción de Textos II	3	6
	404	Matemáticas IV	4	8	504	Matemáticas V	4	8	604	Matemáticas VI	4	8
	Ciencias Experimentales	406	Química III	3	5							
407		Biología I	3	5	507	Biología II	3	5	607	Ecología	3	5
408		Geografía II	2	4								
Ciencias Sociales	409	Historia de México II	3	6	509	Estructura Socioeconómica de México I	3	6	609	Estructura Socioeconómica de México II	3	6
Humanidades					510	Lógica y Argumentación	3	6	610	Problemas Filosóficos	3	6
Desarrollo Humano	413	Orientación II	2	4								

\*Datos del año 2022





## ÁREA DE FORMACIÓN ESPECÍFICA

DOMINIOS PROFESIONALES	CLAVE	ASIGNATURAS	HORAS	CRÉDITOS	CLAVE	ASIGNATURAS	HORAS	CRÉDITOS
	QUINTO SEMESTRE				SEXTO SEMESTRE			
	<b>Físico-Matemáticas</b>	515	Ingeniería Física I	3	6	615	Ingeniería Física II	3
	516	Ciencia y Tecnología I	3	6	616	Ciencia y Tecnología II	3	6
<b>Químico-Biológicas</b>	517	Salud Humana I	3	6	617	Salud Humana II	3	6
	518	Química del Carbono	3	6	618	Procesos Industriales	3	6
<b>Económico-Administrativas</b>	519	Proyectos de Inversión y Finanzas Personales I	3	6	619	Proyectos de Inversión y Finanzas Personales II	3	6
	520	Proyectos de Gestión Social I	3	6	620	Proyectos de Gestión Social II	3	6
<b>Humanidades y Artes</b>	521	Humanidades I	3	6	621	Humanidades II	3	6
	522	Interdisciplina Artística I	3	6	622	Interdisciplina Artística II	3	6

### Los docentes del Colegio

Los profesionales que ejercen la enseñanza son egresados de instituciones públicas y privadas de educación superior que han elegido la docencia como actividad de desarrollo para participar con su talento y conocimientos en la educación de los jóvenes. En la institución laboran ingenieros, filósofos, abogados, físicos, matemáticos, biólogos, químicos, psicólogos, pedagogos y una amplia gama de profesionistas de diferentes áreas artísticas y deportivas, así como contadores, arquitectos, administradores, especialistas en biblioteconomía, informática y turismo (algunos de ellos realizaron su bachillerato en el Colegio), quienes se unen al esfuerzo cotidiano para ofrecer una educación de calidad a los estudiantes del Colegio de Bachilleres.

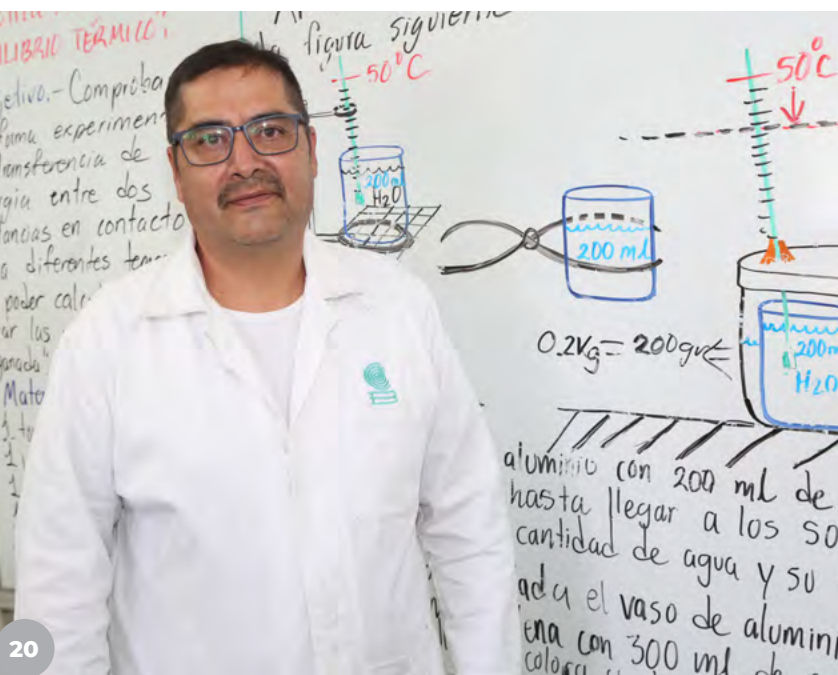

Nuestros docentes son capacitados durante todo el año en habilidades didácticas, herramientas tecnológicas para la formación y una amplia oferta de actualización en las disciplinas que imparten, tanto por acciones formativas internas como por instituciones de alto nivel como la UNAM, la UAM y la Universidad del Claustro de Sor Juana, entre otras.

# ÁREA DE FORMACIÓN LABORAL

GRUPO OCUPACIONAL	PLANTELES	SALIDA OCUPACIONAL	CLAVE		ASIGNATURAS		HORAS		CRÉDITOS		CLAVE		ASIGNATURAS		HORAS		CRÉDITOS			
			ASIGNATURAS		HORAS		CRÉDITOS		ASIGNATURAS		HORAS		CRÉDITOS		ASIGNATURAS		HORAS		CRÉDITOS	
			ASIGNATURAS		HORAS		CRÉDITOS		ASIGNATURAS		HORAS		CRÉDITOS		ASIGNATURAS		HORAS		CRÉDITOS	
			TERCER SEMESTRE				CUARTO SEMESTRE				QUINTO SEMESTRE				SEXTO SEMESTRE					
Contabilidad	1, 2, 3, 4, 5, 7, 10, 14, 16, 17, 18, 19 y 20	Auxiliar de Contabilidad	331	Contabilidad de operaciones comerciales	5	10	431	Elaboración de estados financieros	5	10	531	Control de efectivo	2	4	631	Proyecto integrador	2	4		
											532	Contribuciones de personas físicas y morales	3	6	630	Introducción al trabajo	3	6		
Turismo	1, 2, 3, 4, 5, 6 y 10	Auxiliar de servicios de hospedaje, alimentos y bebidas	333	Reservación y recepción de huéspedes	3	6	433	Preparación de alimentos	5	10	533	Servicio de restaurante	3	6	633	Auditoría nocturna	2	4		
			334	Atención al huésped	2	4					534	Caja de restaurante y caja de recepción	2	4	630	Introducción al trabajo	3	6		
Química	1, 2, 3, 4, 5, 6, 9, 10, 12, 16	Auxiliar laboratorista	335	Toma y tratamiento para el análisis de muestras	5	10	435	Análisis físicos y químicos	5	10	535	Análisis instrumental	5	10	635	Gestión de calidad en el laboratorio	2	4		
															630	Introducción al trabajo	3	6		
Biblioteconomía	17 y 18	Auxiliar bibliotecario	336	Organización de recursos de información	5	10	436	Servicios a usuarios	5	10	536	Sistematización, búsqueda y recuperación de información	5	10	636	Conservación de documentos	2	4		
															630	Introducción al trabajo	3	6		
Recursos Humanos	1, 2, 3, 4, 5, 6, 7, 8, 9, 11, 12, 13, 14, 15 y 20	Auxiliar de recursos humanos	337	El proceso administrativo en los recursos humanos	2	4	437	Gestión de personal	5	10	537	Elaboración del pago de personal	5	10	637	Prevención de riesgos de trabajo	2	4		
			338	Elaboración de manuales organizacionales	3	6									630	Introducción al trabajo	3	6		
Arquitectura	1, 2, 3, 4, 5, 6, 7, 8, 9, 10, 11, 12, 13, 15, 16 y 19	Dibujante de planos arquitectónicos	339	Dibujo técnico arquitectónico	5	10	439	Dibujo de planos arquitectónicos y estructurales	5	10	539	Dibujo de planos de instalaciones	5	10	639	Integración de proyectos	2	4		
															630	Introducción al trabajo	3	6		
Informática	En los 20 planteles	Auxiliar programador	340	Modelado de sistemas y principios de programación	5	10	440	Crear y administrar bases de datos	5	10	540	Programación en Java	5	10	640	Programación de páginas web	2	4		
															630	Introducción al trabajo	3	6		
		Auxiliar diseñador gráfico	341	Comunicación gráfica	5	10	441	Corrección y edición fotográfica	5	10	541	Diseño editorial	5	10	641	Diseño en 2D para web	2	4		
															630	Introducción al trabajo	3	6		



# Servicios que ofrecemos



## Laboratorios de Ciencias Naturales

En los laboratorios de tu plantel existen los equipos y materiales necesarios para que lleves a cabo tus actividades en materia de ciencias experimentales: química, física y biología; asimismo, cuentan con personal capacitado que te apoyará y orientará en la realización de actividades y proyectos experimentales.

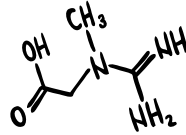
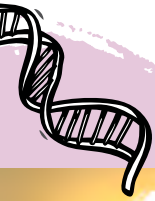

## Bibliotecas



El Sistema Bibliotecario del Colegio de Bachilleres está integrado por 21 bibliotecas: una para cada plantel y la central en oficinas generales. Cuentas con el sistema automatizado para consultar la ubicación y disponibilidad de los libros que buscas. Como alumno de esta institución puedes consultar el acervo en la biblioteca de tu plantel o desde cualquier otro sitio. Para solicitar libros en préstamo a domicilio, sólo debes presentar tu credencial vigente de estudiante.

## Salas de cómputo

La institución cuenta con salas de cómputo, distribuidas en sus 20 planteles. Estos espacios te ofrecen un conjunto de servicios de cómputo e internet con personal capacitado para orientarte en tus prácticas escolares.



## Orientación

El Colegio de Bachilleres te brinda apoyo integral en tu proceso formativo en diferentes momentos de tu trayectoria escolar a través de sus tres áreas de atención: psicopedagógica, vocacional y psicosocial, por medio de actividades en forma individual, grupal y masiva que fortalecerán tu desempeño académico y personal y con la vinculación a instituciones de apoyo de prestigio nacional como INJUVE (Instituto de la Juventud de la Ciudad de México) y CONADIC (Comisión Nacional Contra las Adicciones) para beneficio de sus estudiantes.

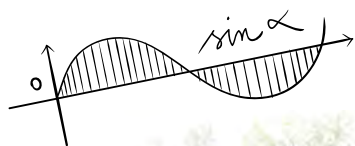
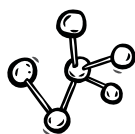

## Tutorías

Uno de los profesores que te impartirá clase será asignado como tutor, él llevará el seguimiento de tu desempeño académico revisando tus calificaciones e información que le proporcionen otros maestros. En caso de tener algún problema en la escuela con tus calificaciones, en situaciones personales o de salud, él te apoyará y orientará en la búsqueda de soluciones y, de ser necesario, te canalizará a otras áreas de atención especializadas en las necesidades de nuestros alumnos.

## Evaluación diagnóstica al ingreso a la Educación Media Superior

Para apoyarte en los primeros semestres de ingreso al Colegio y tener un referente de tus conocimientos previos en las competencias matemática, lectora, ciencias experimentales y ciencias sociales, el Colegio de Bachilleres te ofrece la oportunidad de presentar tu Evaluación Diagnóstico de Ingreso a

la Educación Media Superior. Con los resultados obtenidos se podrán diseñar estrategias dirigidas a mejorar el nivel de dominio de dichas competencias, y te permita continuar tu trayectoria en educación media superior y al Colegio tomar decisiones a favor de la mejora de tus aprendizajes.

Para mayor información, consulta el sitio Huella Digital Bachilleres.



## Unidad de Registro y Control Escolar (URCE)

Esta unidad se ubica dentro de tu plantel y cuenta con una ventanilla de atención, donde recibirás orientación e información sobre los requisitos para gestionar trámites:

- **Comprobante** de registro
- **Credencial** escolar
- **Historia** académica y **Constancia** de estudios
- **Inscripción** a programas de regularización y a evaluaciones extraordinarias
- **Certificado** de terminación de estudios o parcial
- Si es certificado electrónico se realiza a través de la agenda del alumno en el **Siiaa**
- **Duplicado** de certificado de terminación

Planes de estudio anteriores al año 92 y hasta 2009 deberás solicitarlo en ventanilla.



## Salones para la enseñanza del inglés

Los planteles disponen de espacios equipados tecnológicamente para la enseñanza del inglés, idioma que cursarás en los seis semestres de tu bachillerato.



## Servicio médico

Tu plantel cuenta con servicio médico al que podrás acudir en caso de requerir atención inmediata básica y con acceso a autoridades para el apoyo inmediato de toda la comunidad educativa en el plantel.

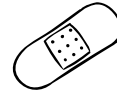

## Espacios deportivos

Los planteles cuentan con áreas para la práctica deportiva o para el ejercicio físico.



## Número de seguridad social

Desde los primeros días de clase, contarás con el seguro de salud para estudiantes que te proporciona el Colegio, cuya cobertura está asociada al Instituto Mexicano del Seguro Social (IMSS).

Tanto el Número de Seguridad Social (NSS) como el de la Unidad de Medicina Familiar (UMF) aparecen en tu comprobante de inscripción, una vez que se actualicen tus datos de primer ingreso, con ellos deberás acudir a la clínica familiar que te corresponda para que te asignen consultorio y se genere tu expediente clínico. Es importante que lo hagas para prevenir cualquier emergencia de salud.

Recuerda consultar tu vigencia de derechos, sólo deberás tener a la mano tu CURP, NSS y tu correo electrónico institucional; llenar el formulario respectivo al ingresar a la dirección electrónica del IMSS digital:

<http://www.imss.gob.mx/imssdigital>

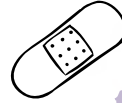

## Becas\*

Como estudiante del Colegio de Bachilleres podrás solicitar tu incorporación al Programa Beca Universal para estudiantes de Educación Media Superior Benito Juárez.

Este programa del Gobierno de México, busca contribuir al bienestar social e igualdad mediante el otorgamiento de becas para la permanencia de alumnas y alumnos de las instituciones públicas en modalidad escolarizada de Educación Media Superior del Sistema Educativo Nacional. Puedes consultar más información en:

<https://www.gob.mx/becasbenitojuarez/>



\*El Programa Beca Universal para Estudiantes de Educación Media Superior "Benito Juárez" es un programa del Gobierno Federal en el que el Colegio de Bachilleres sólo aporta la información de los alumnos inscritos en el semestre en curso, pero no tiene injerencia en la asignación de la beca o que habiéndose registrado debidamente, algún alumno no aparezca en el listado de avisos de cobro.





## Portal del Colegio

<https://www.gob.mx/bachilleres>

podrás consultar información sobre:

- **Gaceta**, Órgano Informativo del Colegio de Bachilleres.  
<https://gacetaweb.cbachilleres.edu.mx/>
- **Micrositio Huella Digital Bachilleres**  
Espacio de recursos digitales para el acompañamiento académico y socioemocional dirigido a la comunidad.  
<https://huelladigital.cbachilleres.edu.mx/>
- **Planes y programas de estudio**  
<https://bit.ly/2ZYeQwH>
- **Sistema de bibliotecas en línea**  
<http://janium.cbachilleres.edu.mx/opac>



## Correo electrónico

Todo estudiante del Colegio de Bachilleres tiene una cuenta de correo electrónico que aparece en la credencial.

En el área de control escolar te informarán cuál es la contraseña que deberás utilizar para ingresar por primera vez.

Asociado a tu correo electrónico tienes cinco licencias gratuitas de Microsoft 365 para ser instaladas en tus dispositivos personales.

Para cualquier información, aclaración o duda comunícate al 55 5624 4100, extensión 4911, o

[contactocorreo@bachilleres.edu.mx](mailto:contactocorreo@bachilleres.edu.mx)

## Redes sociales

 [www.facebook.com/ColegioBachilleres/](https://www.facebook.com/ColegioBachilleres/)

 [@CdeBachilleres](https://twitter.com/CdeBachilleres)

 [colegio.bachilleres](https://www.instagram.com/colegio.bachilleres)









# Derechos y obligaciones

## Derechos

Como alumno del Colegio de Bachilleres tienes, entre otros, los siguientes derechos:

- **Conocer**, desde el inicio del curso, el contenido de los programas de las asignaturas: propósitos, temas, problemática, formas de evaluación, material de apoyo y bibliografía.
- **Decidir** libremente:
  - ◆ Tu asistencia o participación en actividades extraclase, como visitar instalaciones distintas a las del Colegio relacionadas con exhibiciones artísticas y fílmicas, obras de teatro y prácticas, entre otras.
  - ◆ La adquisición de libros o materiales que requiere el desarrollo de tus actividades académicas.
  - ◆ El uso y adquisición de uniformes escolares o deportivos.



En ninguno de estos casos se condicionará la asignación de tu calificación.

- **Inscribirte** en algún taller de educación artística (Artes Plásticas, Danza, Música o Teatro) y participar en actividades deportivas (fútbol, basquetbol, voleibol, atletismo, frontón o ajedrez), según el cupo.
- **Manifestar** por escrito, en lo individual o en grupo, tus peticiones, sugerencias e inconformidades.
- **Expresar** con libertad tus ideas y opiniones de manera responsable, respetando los valores, el marco jurídico, la vida académica, las instalaciones y a la comunidad del Colegio.
- **Denunciar** ante la autoridad competente actos violentos o hechos constitutivos de delito dentro del plantel o en otra instalación donde se desarrollen actividades del Colegio de Bachilleres.



## Obligaciones

Algunas de las obligaciones como alumno son:

- **Conducirte** con respeto ante compañeros, autoridades, profesores y trabajadores del Colegio.
- **Cumplir** con todos los requisitos académicos que el Colegio establece para la acreditación de los cursos que componen el Plan de Estudios.
- **Realizar** en tiempo y forma los trámites escolares.
- **Hacer** uso adecuado de las instalaciones, equipo, mobiliario y servicios que ofrece el Colegio de Bachilleres, observando en cada caso la normativa vigente.
- **Conservar** limpias las instalaciones, colocando la basura en los lugares destinados para ello.



## Reglamento General de los Alumnos

Consúltalo en el portal del Colegio, en la sección:

Lineamientos Jurídicos | De carácter interno | Reglamentos  
| Reglamento General de los Alumnos del Colegio de Bachilleres

[https://www.gob.mx/cms/uploads/attachment/file/493918/Reglamento\\_general\\_de\\_los\\_alumnos\\_del\\_Colegio\\_de\\_Bachilleres.pdf](https://www.gob.mx/cms/uploads/attachment/file/493918/Reglamento_general_de_los_alumnos_del_Colegio_de_Bachilleres.pdf)



# BUZÓN DE QUEJAS Y DENUNCIAS



## Comentarios, sugerencias y quejas

[enlace@bachilleres.edu.mx](mailto:enlace@bachilleres.edu.mx)

También está a tu disposición el número telefónico 5624 4110, o:

[cbquejas@prodigy.net.mx](mailto:cbquejas@prodigy.net.mx)

del Órgano Interno de Control.



# Actividades paraescolares

Desde sus inicios, el Colegio de Bachilleres ha impulsado las actividades artísticas, culturales y deportivas. En tu plantel encontrarás espacios de expresión y de difusión de la producción artística que te permitirán un acercamiento al arte. También te integrarás a las diversas disciplinas deportivas que fortalecerán tus hábitos de salud, ejercitación e integración.

En las actividades deportivas no es obligatorio el uso de uniformes ni pago alguno.



## Actividades artísticas

Como parte de la oferta estética que encontrarás, están los talleres de Danza, Música, Teatro y Artes Plásticas, en los cuales desarrollarás tu talento y tu intelecto, además de manifestarlo en los diversos eventos que se realizan tanto al interior como al exterior de la institución.





## Actividades deportivas

En el área deportiva podrás fortalecer tus hábitos de salud, además de crear el sentido de solidaridad y trabajo en conjunto, con disciplinas como voleibol, basquetbol, futbol, atletismo, frontón y ajedrez. Te divertirás y formarás parte de la familia Bachiller en los torneos y encuentros deportivos que se llevarán a cabo durante tu estancia en el Colegio.



Somos Lobos Grises, somos Bachilleres



# Canales de comunicación digitales



<https://www.gob.mx/bachilleres>



Canales digitales de comunicación de planteles  
<https://planteles.cbachilleres.edu.mx>



<https://gacetaweb.cbachilleres.edu.mx>



colegio.bachilleres



Repositorio de material didáctico  
<https://repositorio.cbachilleres.edu.mx/>



<https://huelladigital.cbachilleres.edu.mx/>

Acervo bibliográfico (JANIUM):  
[janium.cbachilleres.edu.mx/opac](http://janium.cbachilleres.edu.mx/opac)



Soporte y solicitudes de cuenta de correo electrónico institucional  
[contactocorreo@bachilleres.edu.mx](mailto:contactocorreo@bachilleres.edu.mx)  
Recuperación de correo institucional  
[ws.cbachilleres.edu.mx](http://ws.cbachilleres.edu.mx)



[siiaa-alumnos.cbachilleres.edu.mx](http://siiaa-alumnos.cbachilleres.edu.mx)  
Centro de administración escolar  
[soporte.siiaa@bachilleres.edu.mx](mailto:soporte.siiaa@bachilleres.edu.mx)



@ColegioBachilleres



Información de los 20 planteles  
<https://planteles.cbachilleres.edu.mx/>



@CdeBachilleres



# COLEGIO DE BACHILLERES



## Calendario Escolar 2023 - 2024

Modalidades Escolarizada y No Escolarizada

### Semestre 2023-B

**Agosto**

D	L	M	M	J	V	S	
			1	2	3	4	5
6	7	8	9	10	11	12	
13	14	15	16	17	18	19	
20	21	22	23	24	25	26	
27	28	29	30	31			

**Septiembre**

D	L	M	M	J	V	S
					1	2
3	4	5	6	7	8	9
10	11	12	13	14	15	16
17	18	19	20	21	22	23
24	25	26	27	28	29	30

**Octubre**

D	L	M	M	J	V	S
1	2	3	4	5	6	7
8	9	10	11	12	13	14
15	16	17	18	19	20	21
22	23	24	25	26	27	28
29	30	31				

**Noviembre**

D	L	M	M	J	V	S
			1	2	3	4
5	6	7	8	9	10	11
12	13	14	15	16	17	18
19	20	21	22	23	24	25
26	27	28	29	30		

**Diciembre**

D	L	M	M	J	V	S
					1	2
3	4	5	6	7	8	9
10	11	12	13	14	15	16
17	18	19	20	21	22	23
24	25	26	27	28	29	30
31						

**Enero**

D	L	M	M	J	V	S
	1	2	3	4	5	6
7	8	9	10	11	12	13
14	15	16	17	18	19	20
21	22	23	24	25	26	27
28	29	30	31			

Periodo vacacional del Sistema de Enseñanza Abierta (SEA)			
Periodo	Inicio	Término	Días efectivos
Primero (diciembre)	21/12/23	05/01/24	83

Programa de Acreditación Intensivo y Evaluaciones Extraordinarias			
Programa/Mecanismo	Inscripción	Desarrollo/Aplicación de Evaluaciones	Periodo de Registro de Calificaciones
EVACRE Evaluación de Acreditación Especial	23 y 24 de octubre de 2023	26 de octubre al 9 de noviembre de 2023	10 al 13 de noviembre de 2023
EVAREC Evaluación de Recuperación	22 y 23 de enero de 2024	25 al 31 de enero de 2024	1 y 2 de febrero de 2024
PAI Programa de Acreditación Intensivo	6 y 7 de febrero de 2024	9 al 20 de febrero de 2024	21 y 22 de febrero de 2024

### Semestre 2024-A

**Febrero**

D	L	M	M	J	V	S
				1	2	3
4	5	6	7	8	9	10
11	12	13	14	15	16	17
18	19	20	21	22	23	24
25	26	27	28	29		

**Marzo**

D	L	M	M	J	V	S
					1	2
3	4	5	6	7	8	9
10	11	12	13	14	15	16
17	18	19	20	21	22	23
24	25	26	27	28	29	30
31						

**Abril**

D	L	M	M	J	V	S
	1	2	3	4	5	6
7	8	9	10	11	12	13
14	15	16	17	18	19	20
21	22	23	24	25	26	27
28	29	30				

**Mayo**

D	L	M	M	J	V	S
			1	2	3	4
5	6	7	8	9	10	11
12	13	14	15	16	17	18
19	20	21	22	23	24	25
26	27	28	29	30	31	

**Junio**

D	L	M	M	J	V	S
						1
2	3	4	5	6	7	8
9	10	11	12	13	14	15
16	17	18	19	20	21	22
23	24	25	26	27	28	29
30						

**Julio**

D	L	M	M	J	V	S
	1	2	3	4	5	6
7	8	9	10	11	12	13
14	15	16	17	18	19	20
21	22	23	24	25	26	27
28	29	30	31			

**Agosto**

D	L	M	M	J	V	S
18	19	20				



- Inicio de semestre
- Fin de semestre
- Registro de primer ingreso
- Refrendo de segundo a sexto semestre
- Semana de bienvenida
- Jornada Académica y de Gestión
- Suspensión de actividades administrativas y docentes
- Certificación Sistema Escolarizado
- Registro de Evaluaciones parciales y/o finales
- Vacaciones
- Jornada de Planeación

Periodos vacacionales del Sistema de Enseñanza Abierta (SEA)			
Periodo	Inicio	Término	Días efectivos
Primero (marzo-abril)	26/03/24	06/04/24	81
Segundo (julio)	16/07/24	27/07/24	

Evaluaciones Extraordinarias y Programa de Acreditación Intensivo			
Programa/Mecanismo	Inscripción	Desarrollo/Aplicación de Evaluaciones	Periodo de Registro de Calificaciones
EVACRE Evaluación de Acreditación Especial	11 y 12 de marzo de 2024	14 de marzo al 10 de abril de 2024	11 y 12 de abril de 2024
EVAREC Evaluación de Recuperación	8 y 9 de julio de 2024	12, 29 al 31 de julio y 1 de agosto de 2024	2 al 5 de agosto de 2024
PAI Programa de Acreditación Intensivo	6 y 7 de agosto de 2024	9 al 20 de agosto de 2024	21 y 22 de agosto de 2024

\* Para el caso del Sistema de Enseñanza Abierta (SEA), la jornada laboral es de martes a sábado. Los periodos vacacionales y de asueto se ajustarán conforme a la circular que emita la Unidad de Administración y Finanzas, a más tardar quince días hábiles después de iniciado el año en curso.







COLEGIO DE  
BACHILLERES



50 AÑOS COLBACH,  
50 AÑOS DE HISTORIA